

MODA

Hábitos Fashion

mariacarolinavgomess@gmail.com

Maria Carolina



DIA DAS MÃES

não poderia deixar de dedicar esse espaço a elas. Além da tendência, Tal mãe, tal filha, vou te contar sobre mãe e filha que trabalham lado a lado. Mas antes, queria dividir minha história com vocês. Falar que é inspiração fica clichê, mas minha mãe, Luciana, é minha maior influência em todos os sentidos. Desde criança me fez apaixonar pelas roupas e usar minha criatividade para montar meus looks. E não é que essa paixão de se vestir se tornou minha profissão! Nosso guarda roupa tem roupas semelhantes e compartilhamos estilos parecidos. Ela me mostra a força que tem a cada dia que passa. Sou sua maior admiradora e quero ser pelo menos uma pequena porcentagem do que ela é! Nossa imagem pessoal é muito importante e descobrir seu estilo faz com que você passe mais credibilidade na hora de se vestir e comportar.

Vou te apresentar todos eles e veja qual o que predomina no seu guarda roupa.



JUNTAS ATÉ MESMO NO TRABALHO

A paixão pela moda é algo em comum entre Carla e Duda, donas da marca Anna Couto uma loja de roupas femininas localizada em Juiz de Fora. "Desde pequena, eu (Duda) sempre peguei todas as roupas da minha mãe e fazia desfiles em casa sonhando em quando eu poderia realmente usá-las e minha mãe (Carla) como sempre trabalhou com moda estava sempre linda e estilosa, todo santo dia!" O tempo passou e Duda conseguiu invadi o guarda roupa de sua mãe, além delas dividirem as peças que vestem com numeração parecida, desfrutam da loja que trabalham juntas que é basicamente a extensão do guarda roupa delas. Tem todo carinho e amor na hora de escolherem as peças que vão ser comercializadas, que vem de mãe para filha. "Afinal mãe é isso né? Nossa primeira e maior influenciadora!" diz Duda.

Vimos na marca a conexão e o amor que as duas tem uma com a outra que vem junto com as peças das clientes.

Foto: Anna Couto

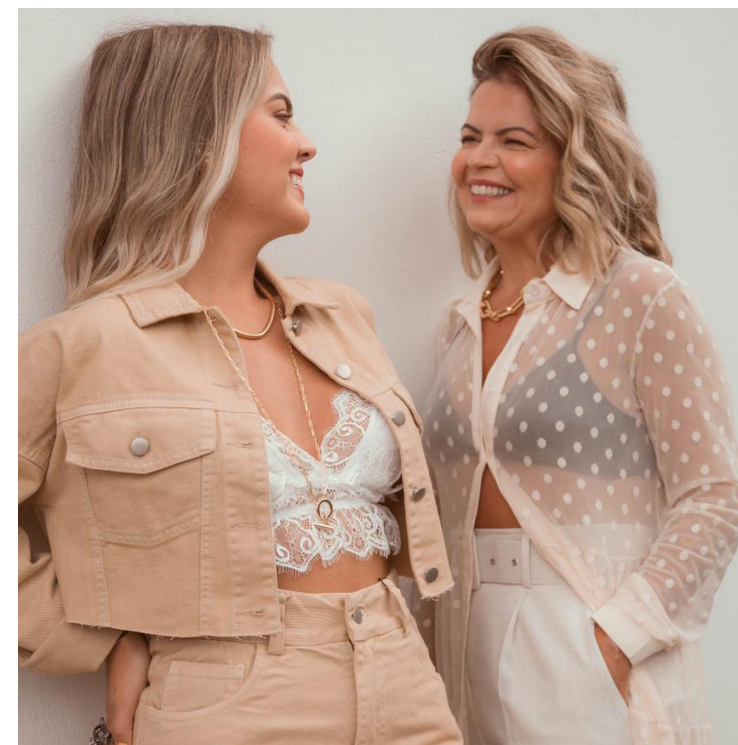

TAL MÃE TAL FILHA



Foto: Gettyimagens

Você já deve ter ouvido falar dessa expressão aplicada na moda. Hoje considerado um forte segmento, conhecido como Tal Mãe, tal filha(o) é a aposta de marcas consagradas que passaram a criar coleções em versões infantis e adultas.

Não se sabe ao certo quando surgiu, mas acredita-se que a maior inspiração veio de celebridades americanas que se vestiam iguais as suas proles. E não demorou muito para a idéia ganhar milhares de adeptas no Brasil.

A proposta é que mãe e filha usem modelos semelhantes, mesmas estampas, cores ou até o look completo igual. As opções vão desde itens de festa, linha praia, pijamas, até camisetas com frases.

Foto: Anna Couto



Foto: Anna Couto

MÃE E FILHA SONHANDO LADO A LADO



Quando mãe e filha sonham juntas nada é impossível, agora quando elas se dispõem batalhar por esse sonho, nada as segura. Foi assim com a Miss Brasil Júlia Horta, e sua mãe, que hoje trabalham lado a lado.

Júlia sonhava entrar no mundo das Misses desde 2014, e este não foi um sonho somente dela, Patrícia Horta, sua mãe, também sonhou junto. Encarou os desafios, se empenhou em conseguir patrocinadores, entrando em contato e explicando sobre o concurso. - "Fomos conseguindo os patrocínios e fui crescendo nas redes sociais. Ganhei o primeiro concurso e fui para o nacional, e quando vi estava trabalhando com o Instagram" conta Júlia Horta. Embora tenha trabalhado sozinha durante um tempo, sua mãe, sempre se fez presente no caminhar da filha. E após conquistar o Miss Brasil 2019, e retornar para Juiz de Fora, voltaram a trabalhar juntas. - "Eu queria muito que ela voltasse a trabalhar comigo, porque afinal de contas ela que começou tudo e sempre que precisei para coisas maiores ela que me apoiava e dava suporte nos bastidores". Para Júlia Horta, mas que mãe, Patrícia Horta é sua amiga e parceira de trabalho. - "Ela sonhou meu sonho e hoje oficialmente estamos juntas, ela como minha assessora. E fico muito grata e muito feliz não só dela confiar no meu trabalho, mas também por ter a pessoa mais especial do meu lado crescendo juntas."

COLABORADORA: EMÍLIA SOARES

