# MODA

Hábitos Fashion
mariacarolinavgomess@gmail.com
Maria Carolina

# TE LEVA PARA ONDE FOR

Você já pensou naquele look que você vai em vários eventos e só mudando alguns acessórios você muda tudo? Ou até mesmo um toque de estilo muda o formato da combinação.

Aquela calça social que você usa no seu trabalho ela pode passear com você por onde for, colocando acessórios mais pesados e mais volume. Aquela peça única que também é uma ótima proposta para qualquer lugar.

Foto: Dicas de Mulher

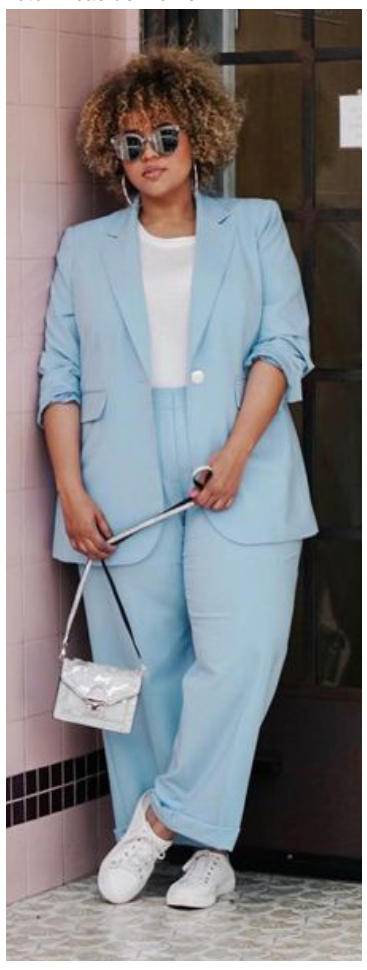

Foto: Oolha Isso

Foto: Posthaus

Foto: Shop2gather

# VOLTANDO A SER NATURAL

Nessa quarentena ficamos muito tempo sem arrumar nossos cabelos e sem passar química nele, então com isso as transições capilar vieram à tona para voltarmos a termos o cabelo de forma natural e aceitando como nós viemos ao mundo. Cabelos naturais não quer dizer que não precisam de cuidados, o tratamento é diferente e temos que continuar com os cabelos saudáveis, fora que temos que trabalhar a mente para a aceitação dessa fase e nós acharmos mais belas.

Fotos: Maisa

# COMEMORAR VIRTUALMENTE

Foto: Tannerburgephoto

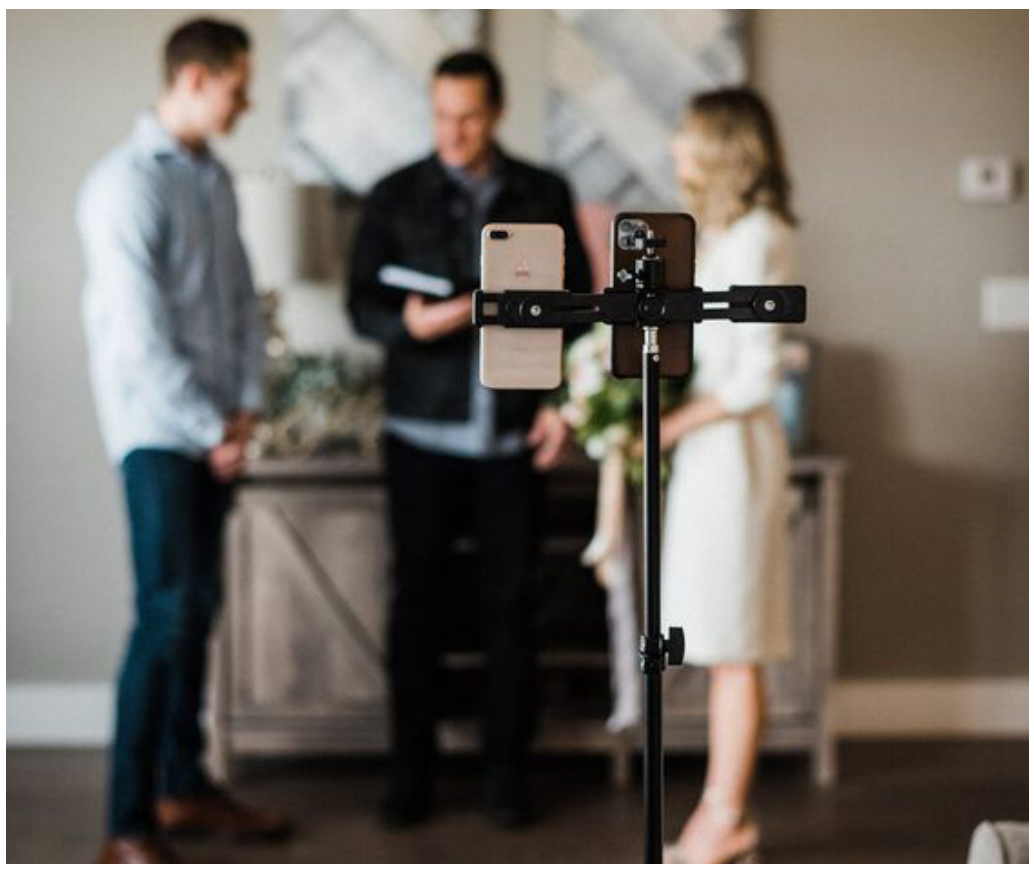

Você já tinha imaginado participar de um casamento ou aniversário online, sem esta de corpo presente? Bom esse ano nos trouxe essa tecnologia para que mesmo distantes estarmos presentes em momentos especiais, e por isso temos que nos arrumar como se estivéssemos indo. Coloque aquela roupa especial, se arrume e apareça com sua melhor versão, pois é um momento muito importante para as pessoas que te convidaram e quiseram sua participação. Vibre com sua família e amigos e festeja a vida.

# NA PRAIA E NA CIDADE

Foto: Fashionismo

O pareo é um formato de lenço que amarrado se torna uma saia e é muito usado com looks marítimos, mas o street style trouxe ele para desfilarmos nas ruas esbanjando estilo e levesa nas combinações diárias.

Foto: @Dandynhabarbosa

Foto: De Frente Para O Mar

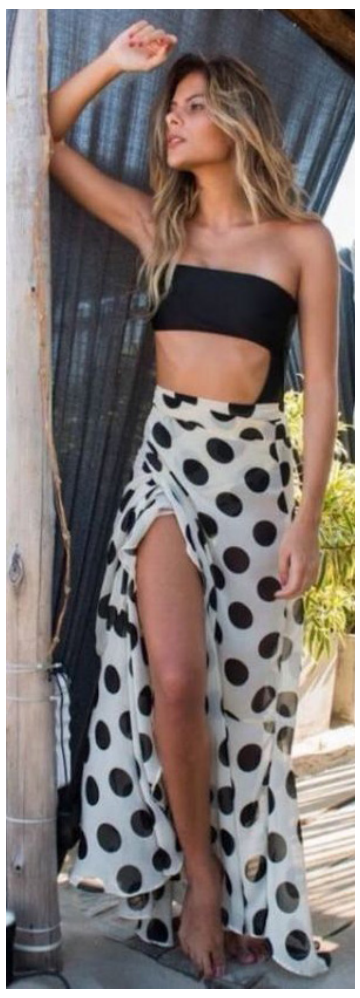

Foto: Naomi

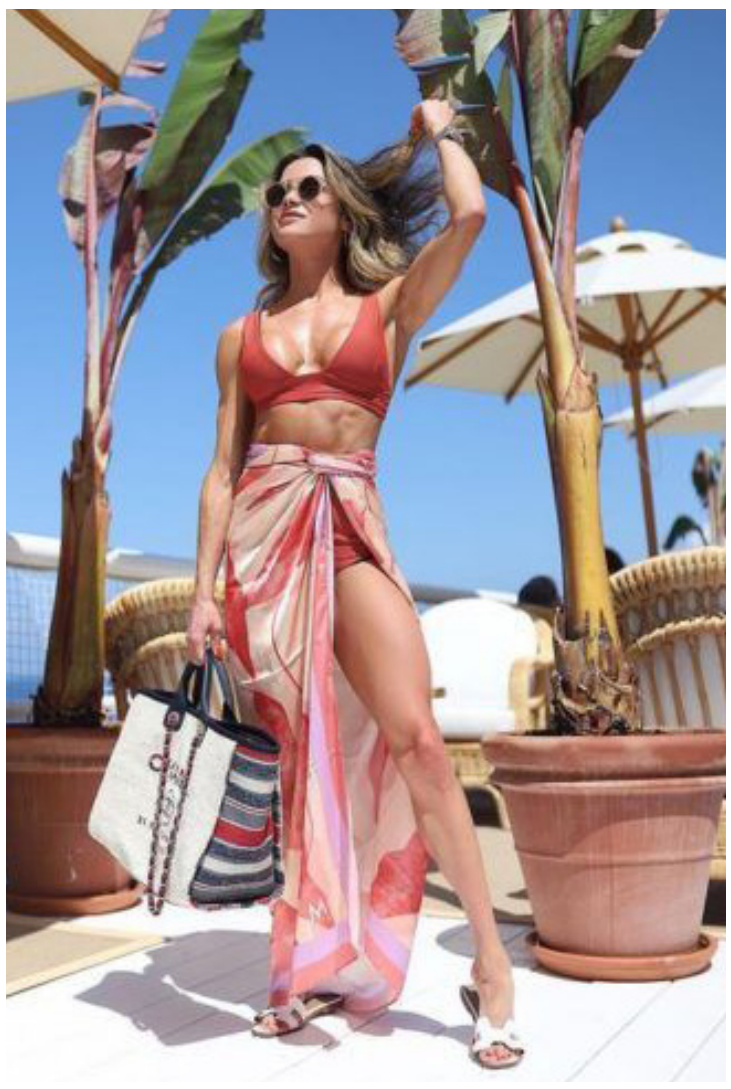

COLABORADORA: EMÍLIA SOARES