MODA

Hábitos Fashion
mariacarolinavgomess@gmail.com
Maria Carolina

BRUXAS MODERNAS

Foto: Ervaria das Luas

Foto: Mamamedicine

Resignifique o estereótipo das bruxas más que ilustram as histórias infantis (e pare para pensar na construção dessa imagem associada a muitas mulheres que, na verdade, eram detentoras dos saberes de manipulação de ervas medicinais, com forte conexão com a natureza, parteiras, benzedeiras ou, simplesmente, por não acolherem os padrões religiosos, políticos e filosóficos impostos em seu tempo). As bruxas modernas estão entre nós e exaltam o resgate do sagrado feminino, tendo como diretriz o respeito à diversidade, à igualdade, à cidadania e ao meio ambiente.

Muitas dessas novas bruxas seguem os preceitos Wicca, uma religião de origem celta de culto à Deusa, como entidade suprema. No Brasil, a Casa da Bruxa, fundada por Tânia Gori em 1996, trabalha com a bruxaria natural por entender que não se trata de uma religião, mas um preceito de vida.

Terapias holísticas como reiki, leitura de cartas, astrologia, numerologia são práticas muito utilizada, além disso, as neofeiticeiras fazem bastante sucesso nas redes com orientação de como levar uma vida zen e viver melhor, purificar a alma, entender as influências da Lua no seu dia a dia e - por que não – ter bastante estilo.

Foto: Papisa

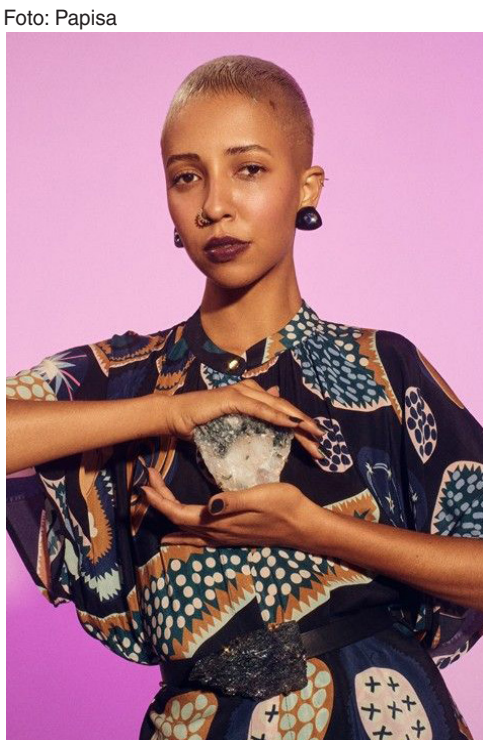

Foto: Ervaria das Luas

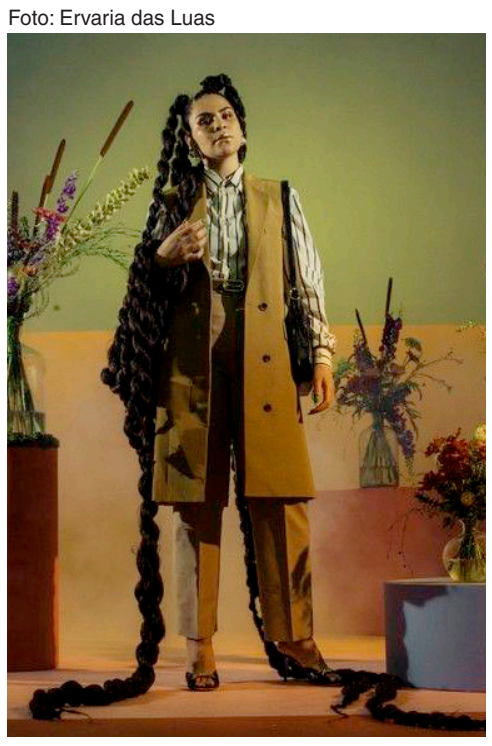

Foto: Harmony Nice

JÁ QUE É PARA CAUSAR ...

Essa semana lancei o desafio na minha página no Instagram (se você ainda não me segue estou te esperando lá @mconsultoriaimagem) para construirmos junt@s idéias para produções de Halloween. O resultado foi incrível! Espia só e se inspire ;)

Foto: Ana Luiza

Foto: Matheus Castro

Foto: Thaty Maquiadora

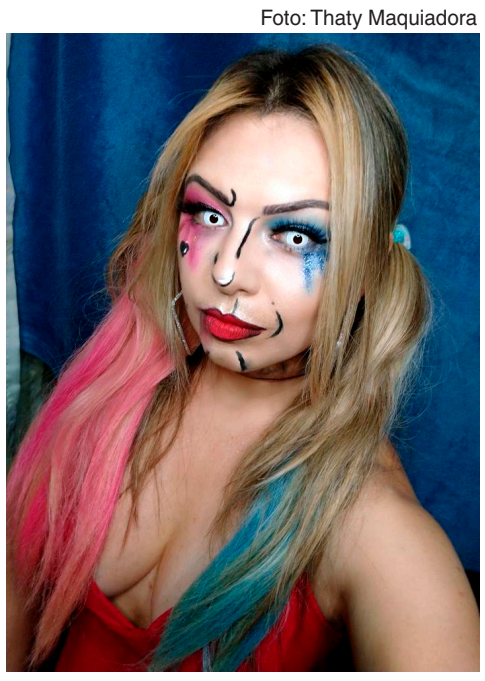

Foto: Fabi Assis

Foto: João Maquiagem Insana

Foto: Julia Palumbo

DOCES OU TRAVESSURAS

Foto: Crescendo aos Poucos

Foto: Revista Artesanato

Foto: Revista Artesanato

Já que seguimos nos protegendo e não aglomerando que tal comemorar o Halloween em casa? Comidinhas e decoração temática podem garantir a diversão de quem adora festejar a data.

E em uma rápida busca pela rede, você encontra dicas de como dar uma carinha assustadora a comidinhas que já tem em casa. Mas, se preferir as delícias mais fofinhas e elaboradas, marcas locais destinam produções temáticas de suas gostosuras.

O Pinterest, rede social de compartilhamento de fotos para inspirações, tem várias idéias de decoração no melhor estilo "faça você mesmo", com fantasmas, morcegos, abóboras e bruxas para criar um clima de terror ou descontração.

Foto: Brigadeiro de Coco de Petipoa

QUE FESTA É ESSA?

O Halloween como conhecemos hoje, comemorado em 31 de outubro, tem sua origem séculos atrás na Europa. A festa começou em um festival celta chamado Samhair. Para comemorar a última colheita antes do inverno, três dias eram destinados às celebrações nas aldeias. Tudo regado a comidas e brincadeiras para afastar os maus espíritos e fazer adivinhações.

Com o período conhecido na Irlanda como a "Grande Fome" (1845), milhões de pessoas foram forçadas a imigrar para os Estados Unidos, levando suas histórias e tradições. De lá para cá as comemorações foram se modificando, mas ainda conservam um pouco de sua origem misturando religiosidade, natureza, morte e vida.

No Brasil, impulsionada inicialmente pelos cursos de língua inglesa, a festa foi conquistando espaço com grandes celebrações que possibilitam adultos brincarem com seus medos e fantasias.

Em 2003, fruto de um projeto de lei para resgatar o folclore brasileiro, passou-se a comemorar também no dia 31, o Dia do Saci.

COLABORADORA: EMÍLIA SOARES